

TASA MORTALIDAD ACCIDENTE DE TRÁNSITO

INTRODUCCIÓN

El propósito del siguiente informe es presentar información sobre accidente de tránsito en el Departamento del Cauca y calcular la mortalidad por, según reportes en el RUAF-DANE y los datos procesados por el Observatorio Nacional de Seguridad Vial de la ANSV-ONSV provenientes del INMDF.

De acuerdo con el Observatorio Nacional de Seguridad Vial-ONSV, entre el mes de enero a agosto se han presentado 4.232 accidentes de tránsito en el país

Accidentabilidad en el departamento del Cauca

En el Departamento del Cauca, según datos preliminares del Instituto Nacional de Medicina Legal reportados en la página de Agencia Nacional de Seguridad Vial – ANSV, para el año 2018 se han reportado (ene.-ago.), un total de 589 hechos de accidente de tránsito, con 126 víctimas fallecidas y 463 víctimas con lesiones, siendo el 64,18% hombres y 35,82% mujeres.

Los motociclistas representan el mayor número de víctimas fallecidas en hechos de accidente de tránsito con un total de 65 de enero a agosto.

A continuación, Se presenta información obtenida del ONSV.

Condición de la víctima

De acuerdo con la información suministrada por el Observatorio Nacional de Seguridad Vial, para el periodo entre enero a agosto de 2018, se tienen los siguientes datos:

Tabla 1. Condición de la Víctima.

Condición de la víctima	Cantidad
NA	7
PEATÓN	26
USUARIO BICICLETA	5
USUARIO DE MOTO	65
USUARIO VEHICULO	23
TOTAL	126

Se tiene que un 29,27 % de las víctimas fallecidas en accidente de tránsito en el Departamento del Cauca, corresponden a mujeres y un 70,73% a hombres.

Para el periodo entre enero y agosto en el departamento del Cauca, se han reportado 126 víctimas fallecidas por accidente de tránsito, de los cuales 96 son hombres y 30 mujeres



HOMBRES	96
MUJERES	30

Clase de accidente

Se tiene que para el periodo de enero a agosto, 69 victimaras fallecidas reportadas fueron por choque, 26 Atropello, 10 Volcamiento, 9 NA, 7Caída del vehículo y 5 caída del ocupante 5, tal como se presenta en el siguiente gráfico:

Por clase de accidente se han reportado, 69 victimaras fallecidas por choque, en el departamento del cauca.

Gráfico 1. Clase de accidente

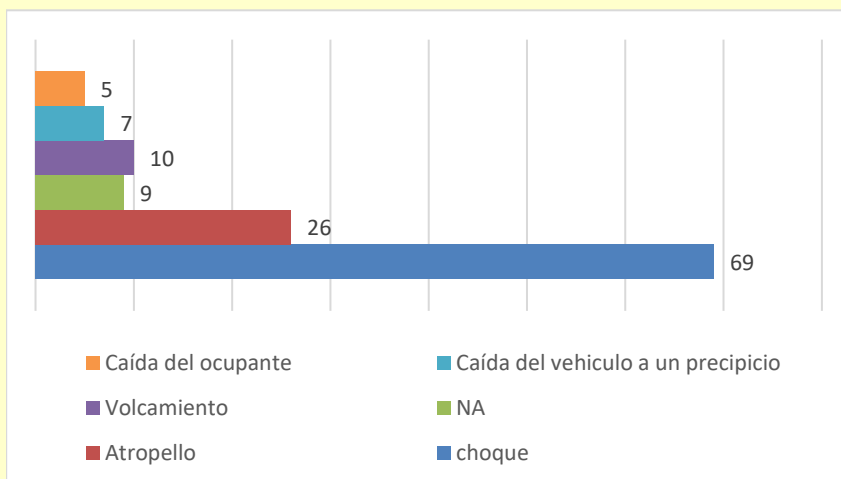

De lo anterior, se tiene que la mayoría de los casos se han presentado en la zona rural con 87 reportes y 36 en zona urbana.

Gráfico 2. Zona de ocurrencia

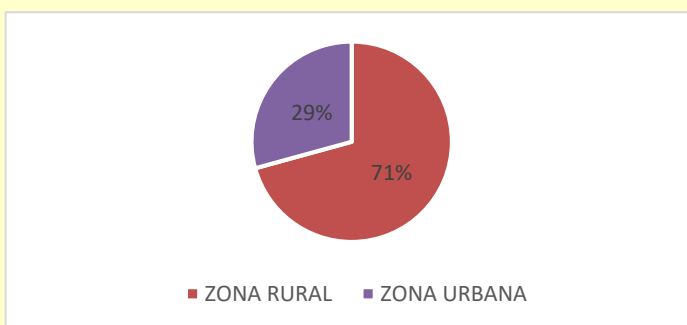

Los casos reportados se tiene que un 71% ocurrieron en zona rural y 29% en zona urbana

Los hechos por accidente de tránsito se han presentado en rango de edad entre los 15 a 35 años.

Gráfica 3. Rango de edad

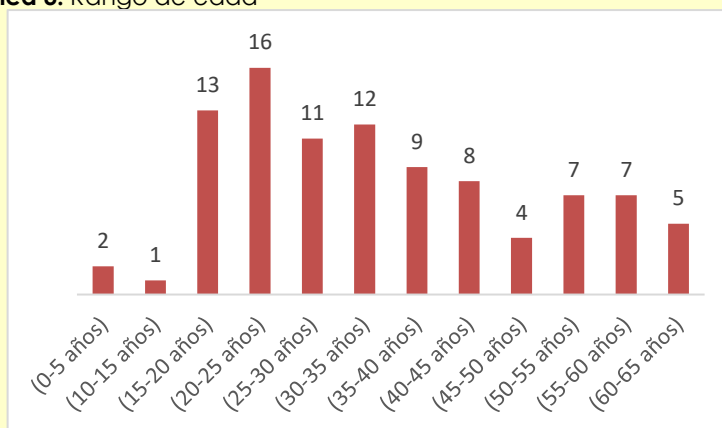

De acuerdo con la información consolidada por SIIS de la Secretaría Departamental del Salud, en el RUAF se han reportado 99 víctimas fallecidas por accidente de tránsito en el Departamento hasta el 01 de septiembre de 2018, los datos se presentan por municipio, en la siguiente tabla:

Tabla 2. Casos Reportados.

MUNICIPIO	CASOS REPORTADOS
Popayán	45
Almaguer	0
Argelia	2
Balboa	0
Bolívar	1
Buenos Aires	3
Cajibío	4
Caldono	6
Caloto	1
Corinto	1
El Tambo	3
Florencia	0
Guachené (1)	1
Guapi	0
Inzá	1
Jambaló	0
La Sierra	1
La Vega	0
López	0
Mercaderes	1
Miranda	1
Morales	3
Padilla	1
Páez	0
Patía	5
Piamonte	0
Piendamó	7
Puerto Tejada	4
Puracé	2
Rosas	2
San Sebastián	0
Santander de Quilichao	38
Santa Rosa	0
Silvia	2
Sotará	2
Suárez	4
Sucre	0
Timbío	3
Timbiquí	0
Toribio	3
Totoró	0
Villa Rica	3

Grafica 4. Casos reportados – RUAF DF

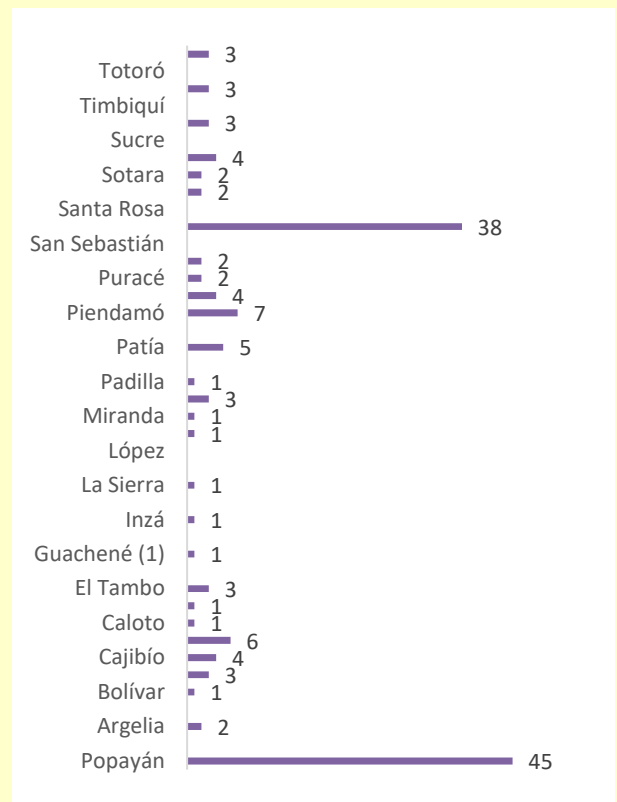

Es así, se procede a calcular las tasas de mortalidad por 100.000 habitantes de los municipios con defunciones reportadas por accidente de tránsito hasta el 01 de septiembre de 2018, la información se presenta en la siguiente tabla:

Tabla 3. Tasa mortalidad accidente de tránsito

CODIGO MUNICIPIO	CAUSAS	Año 2016 PRELIMINAR)		Año 2017 DICIEMBRE)		Año 2018 (01 septiembre)	
		ACCIDENTES DE TRANSPORTE TERRESTRE POR LUGAR DE RESIDENCIA		ACCIDENTES DE TRANSPORTE TERRESTRE POR LUGAR DE RESIDENCIA		ACCIDENTES DE TRANSPORTE TERRESTRE POR LUGAR DE RESIDENCIA	
	MUNICIPIO	No.Casos	TASA X 100 Mil Hbtes	No.Casos	TASA X 100 Mil Hbtes	No.Casos	TASA X 100 Mil Hbtes
19	CAUCA	275	19,9	137	9,8	150	10,6
19001	Popayán	64	23,1	24	8,5	45	15,8
19022	Almaguer	0	0,0	0	0,0	0	0,0
19050	Argelia	6	22,5	2	7,3	2	7,3
19075	Balboa	4	15,6	2	7,7	0	0,0
19100	Bolívar	7	15,7	1	2,2	1	2,2
19110	Buenos Aires	6	18,6	4	12,0	3	8,8
19130	Cajibío	4	10,7	2	5,2	4	10,4
19137	Caldono	6	18,1	3	8,9	6	17,7
19142	Caloto	5	28,3	7	39,5	1	5,6
19212	Corinto	9	28,2	6	18,3	1	3,0
19256	El Tambo	13	27,4	4	8,4	3	6,3
19290	Florencia	1	16,3	0	0,0	0	0,0
19300	Guachené (1)	8	40,4	0	0,0	1	5,0
19318	Guapi	0	0,0	0	0,0	0	0,0
19355	Inzá	6	19,5	0	0,0	1	3,1
19364	Jambaló	3	17,1	0	0,0	0	0,0
19392	La Sierra	2	18,8	0	0,0	1	9,5
19397	La Vega	2	4,4	3	6,4	0	0,0
19418	López	2	9,8	0	0,0	0	0,0
19450	Mercaderes	9	49,8	8	44,1	1	5,5



Continuación **Tabla 3.**

19455	Miranda	4	10,1	5	12,1	1	2,4
19473	Morales	1	3,9	2	7,6	3	11,3
19513	Padilla	1	12,7	0	0,0	1	12,9
19517	Páez	2	5,7	0	0,0	0	0,0
19532	Patía	15	41,4	12	32,5	5	13,4
19533	Piamonte	0	0,0	0	0,0	0	0,0
19548	Piendamó	16	37,3	10	22,5	7	15,4
19573	Puerto Tejada	9	19,7	10	21,8	4	8,7
19585	Puracé	6	39,3	3	19,6	2	13,1
19622	Rosas	6	45,1	1	7,4	2	14,8
19693	San Sebastián	0	0,0	1	7,0	0	0,0
19698	Santander de Quilichao	24	25,7	8	8,3	38	38,8
19701	Santa Rosa	2	19,1	0	0,0	0	0,0
19743	Silvia	5	15,5	1	3,1	2	6,1
19760	Sotará	0	0,0	1	5,8	2	11,5
19780	Suárez	4	21,4	6	32,3	4	21,6
19785	Sucre	1	11,3	0	0,0	0	0,0
19807	Timbío	9	26,6	5	14,4	3	8,5
19809	Timbiquí	0	0,0	1	4,6	0	0,0
19821	Toribio	4	13,7	2	6,7	3	10,0
19824	Totoró	5	24,8	1	4,8	0	0,0
19845	Villa Rica	4	24,7	2	12,1	3	17,9



Para el año 2018, el departamento del Cauca ha reportado 150 defunciones por accidente de tránsito de enero a primero (1) de septiembre.

De acuerdo con los datos consolidados, los municipios con el mayor índice de tasa de mortalidad por accidente de tránsito de conformidad con el número de su población son el municipio de Santander de Quilichao 38,8 %, seguido de Suarez con 21,6 %, Villa Rica 17,9 %, Caldono 17,7 %, Popayán con 15,8 % y Piendamó con 15,4 %.

En cuanto a los datos reportados por defunciones por accidente de tránsito, Popayán reporto 45 casos y Santander de Quilichao 38.

Los datos son representados en la gráfica 5.

Grafica 5. Tasa Mortalidad por accidente de tránsito enero-agosto

